

Prot. n. 2225



SCUOLA, COSA ACCADE DAL 1° APRILE

LE REGOLE APPROVATE
IN VISTA DELLA SCADENZA
DELLO STATO DI EMERGENZA



SCUOLA, COSA ACCADE DAL 1° APRILE

2/8

DIDATTICA DIGITALE INTEGRATA

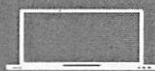

LA DIDATTICA DIGITALE INTEGRATA
SI APPLICA SOLO AD ALUNNE E ALUNNI
POSITIVI AL COVID



PER TORNARE IN CLASSE BASTERÀ
AVER EFFETTUATO UN TEST ANTIGENICO
RAPIDO O MOLECOLARE
CON ESITO NEGATIVO

LA DIDATTICA DIGITALE INTEGRATA

LE ALUNNE E GLI ALUNNI DELLE SCUOLE PRIMARIE, SECONDARIE DI PRIMO GRADO, SECONDARIE DI SECONDO GRADO E DEL SISTEMA DI ISTRUZIONE E FORMAZIONE PROFESSIONALE, IN ISOLAMENTO PER INFEZIONE DA COVID, POSSONO SEGUIRE L'ATTIVITÀ SCOLASTICA NELLA MODALITÀ DELLA DIDATTICA DIGITALE INTEGRATA SU RICHIESTA DELLE FAMIGLIE O DELL'ALUNNO MAGGIORENNE ACCOMPAGNATA DA SPECIFICA CERTIFICAZIONE MEDICA CHE ATTESTI LE CONDIZIONI DI SALUTE DELL'ALUNNO.

LA RIAMMISSIONE IN CLASSE È SUBORDINATA ALLA SOLA DIMOSTRAZIONE DI AVER EFFETTUATO UN TEST ANTIGENICO RAPIDO O MOLECOLARE CON ESITO NEGATIVO.

RESTA L'OBBLIGO DI UTILIZZO DI MASCHERINE DI TIPO CHIRURGICO (O DI MAGGIORE EFFICACIA PROTETTIVA), FATTA ECCEZIONE PER I BAMBINI FINO A SEI ANNI DI ETÀ E PER I SOGGETTI CON PATOLOGIE O DISABILITÀ INCOMPATIBILI CON L'USO DELLE MASCHERINE.

.. LA MASCHERINA VA INDOSSATA ANCHE SUI MEZZI DI TRASPORTO E SUI MEZZI DI TRASPORTO SCOLASTICI (DI TIPO FFF2 FINO AL 30 APRILE 2022).

.. LA MASCHERINA NON VA INDOSSATA DURANTE LE ATTIVITÀ SPORTIVE.

USO DELLE MASCHERINE

FINO ALLA CONCLUSIONE DELL'ANNO SCOLASTICO 2021/2022:

◀ RESTA L'OBBLIGO DI UTILIZZO DELLE MASCHERINE CHIRURGICHE O DI MAGGIORE EFFICACIA PROTETTIVA, FATTA ECCEZIONE PER I BAMBINI FINO A 6 ANNI E PER CHI HA PATOLOGIE O DISABILITÀ INCOMPATIBILI CON L'USO DELLE MASCHERINE. NON SI USANO DURANTE LE ATTIVITÀ SPORTIVE

SCUOLA, COSA ACCADE DAL 1° APRILE



4/8

TORNANO I VIAGGI D'ISTRUZIONE E LE GITE SCOLASTICHE

SARÀ POSSIBILE SVOLGERE USCITE DIDATTICHE E VIAGGI D'ISTRUZIONE E PARTECIPARE A MANIFESTAZIONI SPORTIVE



SCUOLA, COSA ACCADE DAL 1° APRILE



3/8



GESTIONE DEI CASI DI POSITIVITÀ

LE ATTIVITÀ PROSEGUONO IN PRESENZA, MA SE SI VERIFICANO ALMENO QUATTRO CASI DI POSITIVITÀ TRA LE ALUNNE E GLI ALUNNI, È PREVISTO L'UTILIZZO DELLE MASCHERINE FFP2 PER DIECI GIORNI DALL'ULTIMO CONTATTO CON IL SOGGETTO POSITIVO PER:

- ▶ EDUCATORI E BAMBINI CON PIÙ DI SEI ANNI, NELLA SCUOLA DELL'INFANZIA
- ▶ DOCENTI E STUDENTI CON PIÙ DI SEI ANNI, NEGLI ALTRI GRADI

GESTIONE DEI CASI DI POSITIVITÀ

SCUOLE DELL'INFANZIA - SERVIZI EDUCATIVI PER L'INFANZIA

IN PRESENZA DI ALMENO QUATTRO CASI DI POSITIVITÀ TRA LE ALUNNE E GLI ALUNNI NELLA STESSA SEZIONE/GRUPPO CLASSE, LE ATTIVITÀ PROSEGUONO IN PRESENZA E PER DOCENTI ED EDUCATORI, NONCHÉ PER LE BAMBINE E I BAMBINI CHE ABBIANO SUPERATO I SEI ANNI, È PREVISTO L'UTILIZZO DELLE MASCHERINE FFP2 PER DIECI GIORNI DALL'ULTIMO CONTATTO CON IL SOGGETTO POSITIVO.

IN CASO DI COMPARSA DI SINTOMI, È OBBLIGATORIO EFFETTUARE UN TEST ANTIGENICO (RAPIDO O AUTOSOMMINISTRATO) O UN TEST MOLECOLARE.

SE SI È ANCORA SINTOMATICI, IL TEST VA RIPETUTO AL QUINTO GIORNO SUCCESSIVO ALLA DATA DELL'ULTIMO CONTATTO. IN QUESTO CASO L'ESITO NEGATIVO DEL TEST È ATTESTATO CON AUTOCERTIFICAZIONE.

SCUOLE PRIMARIA, SECONDARIA DI PRIMO GRADO, SECONDARIA DI SECONDO GRADO E SISTEMA DI ISTRUZIONE E FORMAZIONE PROFESSIONALE

IN PRESENZA DI ALMENO QUATTRO CASI DI POSITIVITÀ TRA LE ALUNNE E GLI ALUNNI, LE ATTIVITÀ PROSEGUONO IN PRESENZA E PER I DOCENTI E GLI STUDENTI CHE ABBIANO SUPERATO I SEI ANNI DI ETÀ È PREVISTO L'UTILIZZO DELLE MASCHERINE FFP2 PER DIECI GIORNI DALL'ULTIMO CONTATTO CON IL SOGGETTO POSITIVO.

IN CASO DI COMPARSA DI SINTOMI, È OBBLIGATORIO EFFETTUARE UN TEST ANTIGENICO (RAPIDO O AUTOSOMMINISTRATO) O UN TEST MOLECOLARE.

SE SI È ANCORA SINTOMATICI, IL TEST VA RIPETUTO AL QUINTO GIORNO SUCCESSIVO ALLA DATA DELL'ULTIMO CONTATTO. IN QUESTO CASO L'ESITO NEGATIVO DEL TEST È ATTESTATO CON AUTOCERTIFICAZIONE.



MISURE DI SICUREZZA

FINO ALLA CONCLUSIONE
DELL'ANNO SCOLASTICO 2021/2022:

- ▶ RESTA RACCOMANDATO IL RISPETTO DELLA DISTANZA DI SICUREZZA DI ALMENO UN METRO
- ▶ RESTA IL DIVIETO DI ACCEDERE O PERMANERE NEI LOCALI SCOLASTICI SE SI È POSITIVI AL COVID O SE SI PRESENTANO SINTOMI E UNA TEMPERATURA CORPOREA SUPERIORE AI 37,5°

È RACCOMANDATO IL RISPETTO DELLA DISTANZA DI SICUREZZA INTERPERSONALE DI ALMENO UN METRO, SALVO CHE LE CONDIZIONI STRUTTURALI-LOGISTICHE DEGLI EDIFICI NON LO CONSENTANO.

FINO AL 30 APRILE SI POTRÀ ACCEDERE ALLE ISTITUZIONI SCOLASTICHE SOLO ESIBENDO IL GREEN PASS COSIDDETTO 'BASE' (VACCINAZIONE, GUARIGIONE O TEST).

OBBLIGO VACCINALE DEL PERSONALE

FINO AL 15 GIUGNO RESTA L'OBBLIGO VACCINALE PER TUTTO IL PERSONALE SCOLASTICO.

..SECONDO IL DECRETO PUBBLICATO, LA VACCINAZIONE COSTITUISCE REQUISITO ESSENZIALE PER LO SVOLGIMENTO DELLE ATTIVITÀ DIDATTICHE A CONTATTO CON GLI ALUNNI.

..LADDOVE NON RISULTI L'EFFETTUAZIONE DELLA VACCINAZIONE O LA PRESENTAZIONE DELLA RICHIESTA DI VACCINAZIONE NELLE MODALITÀ STABILITE NELL'AMBITO DELLA CAMPAGNA VACCINALE IN ATTO, IL PERSONALE DOCENTE ED EDUCATIVO SARÀ INVITATO A PRODURRE, ENTRO 5 GIORNI, LA DOCUMENTAZIONE COMPROVANTE "L'EFFETTUAZIONE DELLA VACCINAZIONE OPPURE L'ATTESTAZIONE RELATIVA ALL'OMMISSIONE O AL DIFFERIMENTO DELLA STESSA, OVVERO LA PRESENTAZIONE DELLA RICHIESTA DI VACCINAZIONE DA ESEGUIRSI IN UN TERMINE NON SUPERIORE A VENTI GIORNI DALLA RICEZIONE DELL'INVITO, O COMUNQUE L'INSUSSISTENZA DEI PRESUPPOSTI PER L'OBBLIGO VACCINALE".

..IN CASO DI MANCATA PRESENTAZIONE DELLA DOCUMENTAZIONE E DI INOSSERVANZA DELL'OBBLIGO VACCINALE IL PERSONALE DOCENTE ED EDUCATIVO NON ADEMPIENTE SARÀ UTILIZZATO IN ATTIVITÀ DI SUPPORTO ALL'ISTITUZIONE SCOLASTICA [NON ANDRÀ, DUNQUE, IN CLASSE].



SCUOLA, COSA ACCADE DAL 1° APRILE

7/8

ORGANICO PER L'EMERGENZA E RISORSE ECONOMICHE



L'ORGANICO PER L'EMERGENZA
(ATA E DOCENTE) VIENE PROPRUGATO
FINO ALLA FINE DELLE LEZIONI



SONO STANZIATI 30 MILIONI
PER ACQUISTO DI MASCHERINE
O MATERIALE PER L'EMERGENZA